

Parco Nazionale del Gran Sasso e Monti della Laga (PNGSML)
Accademia Italiana di Scienze Forestali (AISF)
Federazione degli Ordini dei Dottori Agronomi e dei Dottori Forestali dell'Abruzzo (FOAFA)

Giornata di Studio

**INTRODUZIONE ALLA
GESTIONE FORESTALE
SOSTENIBILE NELLE
AREE PROTETTE**

22 Settembre 2011, Piano Vomano di Crognaleto



dare risposte e strumenti operativi a supporto dell'attività del PNGSML nella direzione di una efficace implementazione della gestione forestale sostenibile e come contributo all'incentivazione delle attività agrosilvopastorali tradizionali e compatibili



contenuti e articolazione operativa

→	<u>Valutazione e analisi delle osservazioni in materia forestale al Piano del Parco pervenute al PNGSML e redazione delle risposte alle suddette osservazioni e delle eventuali proposte di integrazioni, correzioni e/o modifiche del Piano</u>
→	<u>Analisi e redazione di linee guida operative per la valutazione dell'applicabilità e la definizione delle modalità di applicazione dei vincoli ambientali sui terreni gravati da diritti reali e usi civici nel caso di interventi selvicolturali e di redazione di piani di assestamento forestale, ai fini del rilascio delle autorizzazioni di competenza del PNGSML</u>
→	<u>Cartografia forestale dedicata di dettaglio che evidenzi: estensione della copertura forestale; suddivisioni in tipi forestali; soprassuoli forestali di particolare pregio e/o interesse naturalistico</u>
→	<u>Analisi multitemporale e modellizzazione dell'estensione della copertura della vegetazione forestale nel PNGSML, mediante confronto della cartografia attuale con precedenti cartografie e immagini telerilevate storiche</u>

→	Realizzazione di un <u>archivio elettronico (database) delle utilizzazioni forestali eseguite nel PNGSML</u>
→	Predisposizione di uno <u>strumento del PNGSML che possa supportare la disciplina, nel quadro degli strumenti normativi e pianificatori sovraordinati e in coerenza con essi, l'uso delle risorse forestali, la realizzazione della viabilità forestale e l'elaborazione di piani di assestamento forestale all'interno del Parco</u>
→	Organizzazione di un ciclo di <u>seminari di formazione e discussione in materia di gestione forestale sostenibile</u>

Risultati preliminari

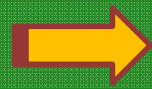

Distribuzione e analisi delle osservazioni in materia forestale al Piano del Parco suddivise per classi tipologiche (Modulo A)

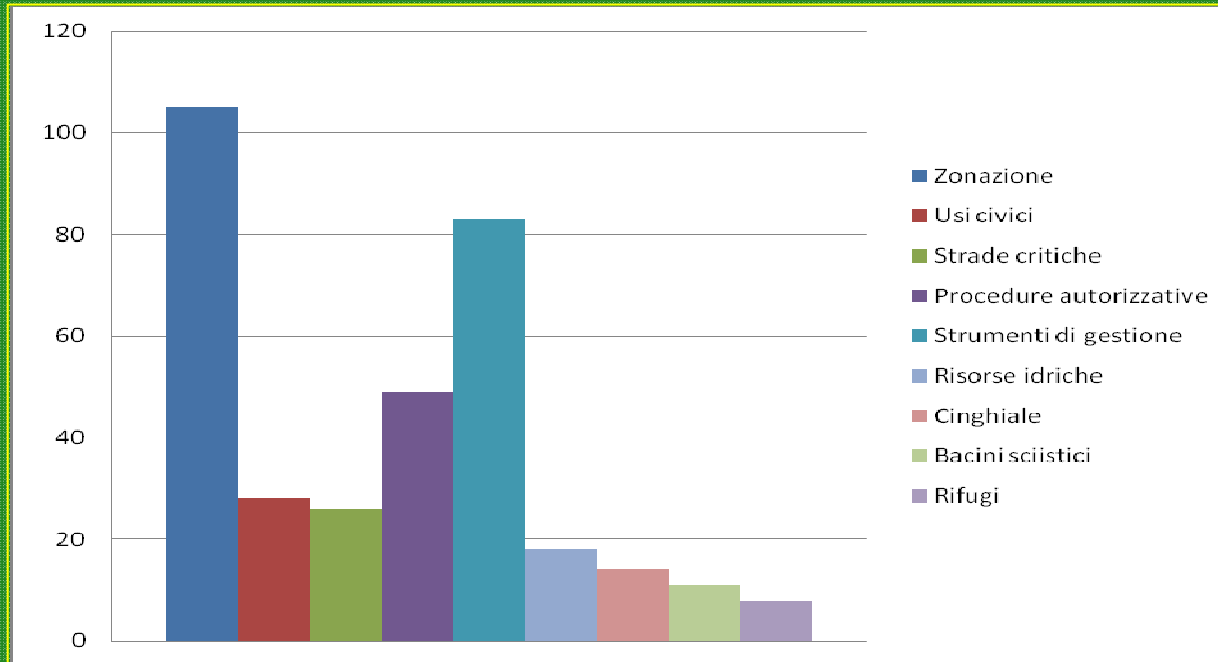

Soggetti proponenti

Province e Comuni
Consorzi forestali e
Comunità Montane
Comunanze agrarie
Privati
WWF, ENEL,
Coldiretti, Società
agricole, ecc.

revisione dettagliata della zonazione
del Parco su base cartografica
aggiornata



excursus storico sui diritti di uso civico e analisi dei riferimenti normativi riguardanti gli usi civici a livello nazionale e locale



esame delle modalità di regolamentazione degli usi civici a livello locale e nazionale



REGOLAMENTAZIONE DEGLI USI CIVICI NEI PARCHI NAZIONALI

Parco Nazionale	Piano del Parco	Regolamento del Parco	Statuto	Riferimenti agli usi civici
P. N. Abruzzo Lazio e Molise	2010	2011	Presente	
P.N. Gran Paradiso	2009	2009		Regolamento del Parco Art. 72
P. N. dello Stelvio			Presente	
P.N. Monti Sibillini	2002		Presente	Statuto del Parco Art 14
P. N. delle Dolomiti Bellunesi	2001	Regolamento provvisorio per la raccolta funghi	Presente	Piano del Parco Regolamento provvisorio per la raccolta funghi (Art.1)
P. N. Foreste Casentinesi, Monte Falterona e Campigna	2009	Regolamento per la raccolta funghi	Presente	Piano del Parco - Attività forestali Regolamento raccolta funghi (Allegato 11)
P. N. Val Grande	1999	Presente, ma non vigente		Deliberazione del Consiglio Direttivo Art.8
P. N. Aspromonte	Approvato	2009	In fase di approvazione	Decreto Istitutivo, misure di salvaguardia Art. 3
P. N. del Vesuvio	Approvato		Presente	Decreto Istitutivo, misure di salvaguardia Art. 3
P.N. del Gargano	In fase di approvazione			Decreto Istitutivo, misure di salvaguardia Art. 3
P.N. Majella	2009	1999	Presente	Decreto Istitutivo, misure di salvaguardia Art. 4
P.N. Cilento e Vallo di Diano	Approvato		Presente	Norme di attuazione del Piano del Parco Art.14; Decreto Istitutivo, misure di salvaguardia Art. 3

Parco Nazionale	Piano del Parco	Regolamento del Parco	Statuto	Riferimenti agli usi civici
P. N. dell'Arcipelago di La Maddalena	2010		Presente	Decreto Istitutivo Allegato A
P. N. Arcipelago Toscano	2009		Presente	Decreto Istitutivo, misure di salvaguardia Art. 4
P. N. Pollino			Presente	
P. N. Appennino Tosc-Emiliano	In corso di realizzazione	In corso di realizzazione	In corso di realizzazione	
P.N. Asinara	2010		Presente	
P. N. della Sila	2009 (non approvato)		Presente	Decreto Istitutivo, misure di salvaguardia Art. 3
P. N. Alta Murgia	Proposta di Piano	Regolamento delle attività forestali	in fase di approvazione	Decreto Istitutivo, misure di salvaguardia Art. 3
P. N. del Circeo	In corso di realizzazione		Presente	Decreto Istitutivo, misure di salvaguardia Art. 3
P. N. Appennino Lucano Val d'Agri Lagonegrese	In corso di realizzazione	In corso di realizzazione		Decreto Istitutivo, misure di salvaguardia Artt. 2-3

REGOLAMENTI DEGLI USI CIVICI NEI COMUNI DEL PNGSML

Comune	Normativa	Uso civico
Calascio (AQ)	Regolamento e capitolato d'oneri per l'utilizzazione dei pascoli montani dei comuni ed altri enti (1963)	Pascolo
Castel del Monte (AQ)	Regolamento per il godimento dei beni comunali incolti	Pascolo
Castelvecchio Calvisio (AQ)	Regolamento comunale per la vendita delle erbe vegetanti nei pascoli comunali	Pascolo
Pizzoli (AQ)	Regolamento mortificazione (2006)	Pascolo
Santo Stefano di Sessanio (AQ)	Regolamento comunale per la vendita delle erbe vegetanti nei pascoli comunali	Pascolo
Villa Santa Lucia degli Abruzzi (AQ)	Regolamento comunale per la vendita delle erbe vegetanti nei pascoli comunali (2005)	Pascolo
Intermesoli (TE)	Statuto e regolamento ASBUC (Amministrazione Separata dei Beni di Uso Civico dell'Antica Università di Intermeoli)	Fabbrica per abitazioni - Caccia e pesca - Raccolta prodotti spontanei della terra (vimini, ghiande, castagne..) - Spigolare - Legnatico - Pascolo - Semina - Cava
	Regolamento per l'esercizio degli usi civici e dell'uso dei pascoli sui beni demaniali del Comune di Pietracamela	Legnatico - Pascolo - Raccolta prodotti spontanei della terra (erbe, castagne...) - Uso delle acque per abbeveraggio del bestiame
Crognaleto (TE)	Regolamento per l'esercizio dei diritti di uso civico dei beni demaniali (1929).	Pascolo- Semina - Legnatico
Cortino (TE)	Testo unico del regolamento sugli usi civici omologato e reso esecutivo dal Prefetto Regio Commissario Ripartitore il 25/04/1920	Legnatico - Pascolo - Semina
Fano Adriano (TE)	Regolamento per l'esercizio degli usi civici comunali	Legnatico - Pascolo
Carpineto della Nora (PE)	Regolamento per l'assegnazione dell'uso civico legnatico ai naturali di Carpineto della Nora	Legnatico

criticità e problematiche segnalate in merito regolamento dei tagli boschivi a suo tempo predisposto dal PNGSML

Comune o Ente	Problematiche
Cortino	<p>Il regolamento dei tagli boschivi avrebbe dovuto essere successivo al Piano del Parco e subordinato alla zonazione</p> <ol style="list-style-type: none"> 1) Definizione di bosco 2) Cedui: conversioni 3) Salvaguardia usi civici 4) Autorizzazioni
<p>Consorzi forestali Regione Abruzzo</p>	<ol style="list-style-type: none"> 1) Periodo di taglio 2) Pendenza <30% 3) Esbosco a dorso di animali 4) Turno del ceduo max 25 anni 5) Conversioni 6) Istanze di taglio – Parco 7) Pascolo in bosco 8) Pianificazione 9) Mancanza di indennizzo per i mancati o ridotti diritti di legnatico
<p>Regione Abruzzo – Servizio Foreste</p>	<p>Il regolamento dei tagli boschivi avrebbe dovuto essere subordinato al Piano del Parco e emanato sulla base delle attribuzioni di competenze alle Amministrazioni e Enti locali.</p>
<p>Regione Marche Servizio Agricoltura, Forestazione e Pesca</p>	<p>Il regolamento dei tagli boschivi è adottato come stralcio del Regolamento del Parco. Il Regolamento del Parco avrebbe dovuto essere subordinato al Piano del Parco.</p> <p>Il Regolamento avrebbe dovuto essere approvato dal Ministero dell’Ambiente d’intesa con le Regioni interessate. Materia forestale di competenza regionale.</p>
<p>Comunità Montana del Tronto (Acquasanta Terme)</p>	<ol style="list-style-type: none"> 1) Incompetenza delle Regioni Abruzzo, Marche e Lazio: non è stato tenuto conto delle legislazioni regionali esistenti e delle competenze dei diversi Enti; 2) Violazione della legge: mancanza del parere e dell’intesa con le Regioni; 3) Irragionevolezza: disciplina uniformemente il territorio delle tre Regioni.



analisi di strumenti normativi in vigore nei Parchi nazionali in merito a gestione e utilizzazioni forestali (Regolamenti, Disciplinari, Delibere)

Parco Nazionale delle Foreste Casentinesi, Monte Falterona, Campigna	Deliberazione di Consiglio Direttivo n° 32 del 15/02/1994. Programmazione provvisoria per il taglio dei cedui stramaturi ricadenti in “zona 2”.
Parco Nazionale del Gran Paradiso	Norme Tecniche di Attuazione (Ottobre 2005 Rev. novembre 2009) Approvate con Delibera del Consiglio Direttivo N.13 del 10 dicembre 2009: Art.14 “Boschi e gestione forestale”.
Parco Nazionale delle Dolomiti Bellunesi	“Disciplinare delle utilizzazioni forestali”
Parco Nazionale dell’Alta Murgia	Regolamento “Prime disposizioni per i lavori forestali nel territorio del Parco”

Carta Tipologico Forestale del PNGSML

❖ 28 tipi forestali

❖ le faggete costituiscono il 40%
delle formazioni cartografate

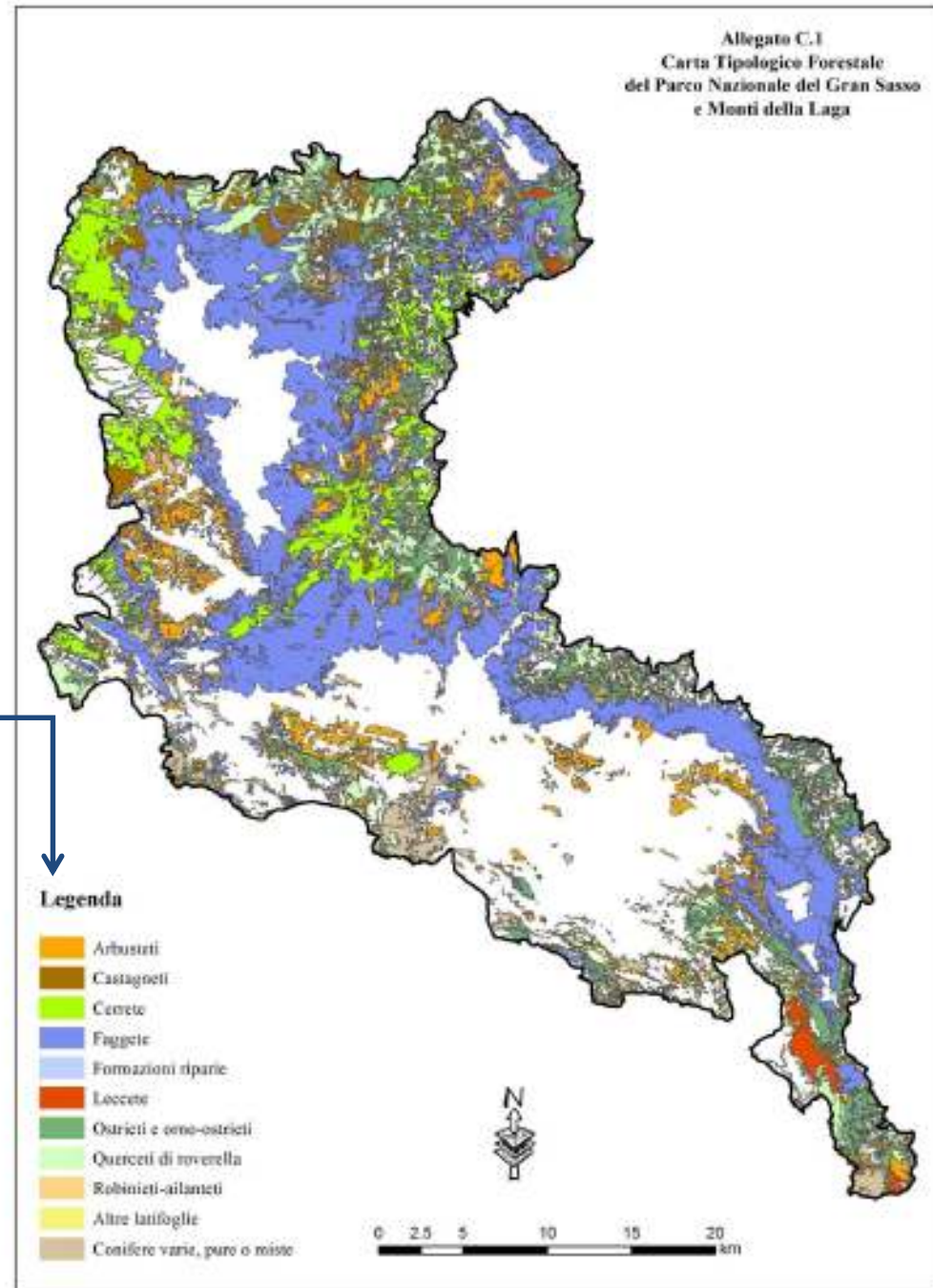

**boschi di particolare pregio
e/o interesse naturalistico**

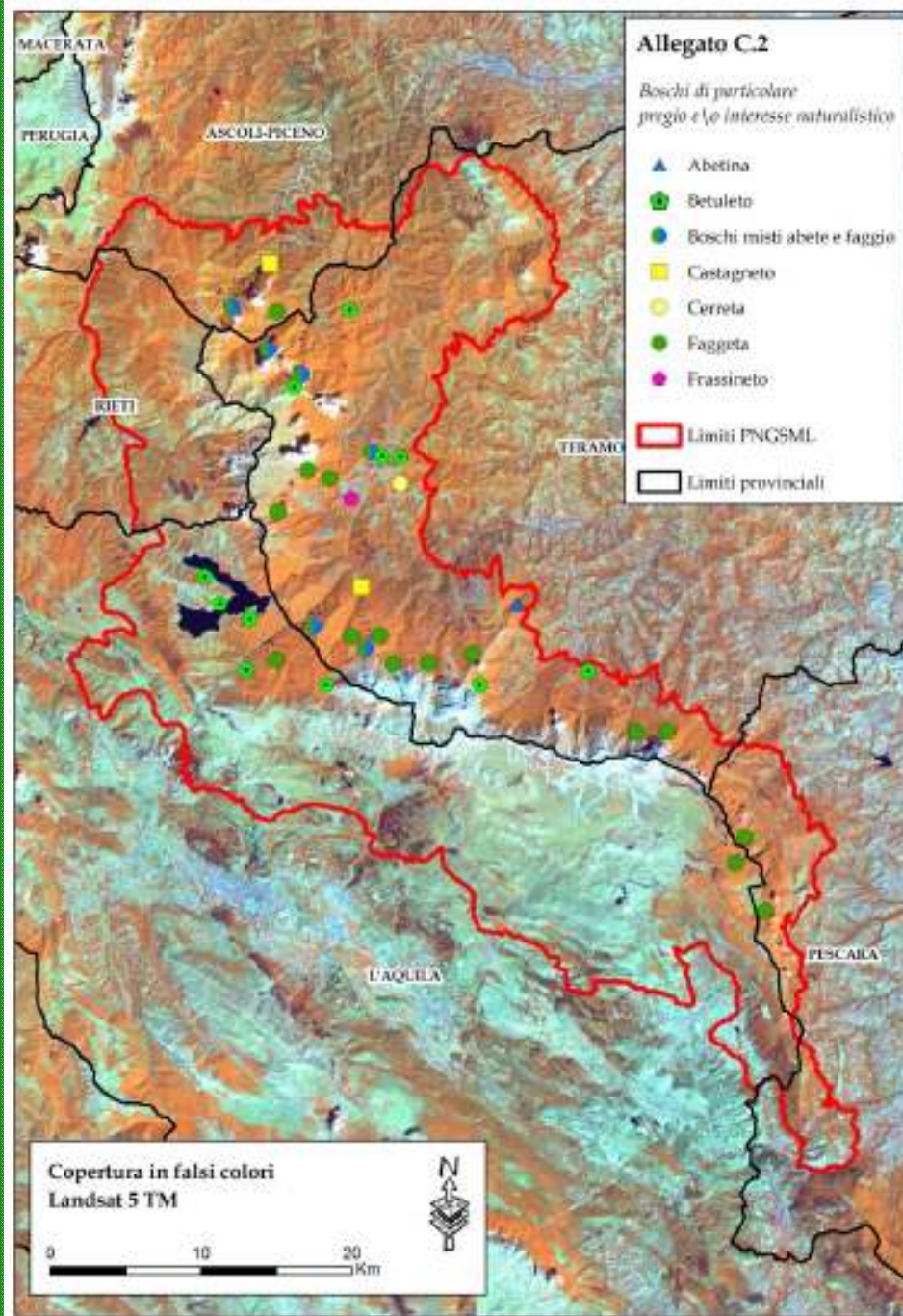

Database delle utilizzazioni forestali degli ultimi 3 anni: struttura e caratteristiche tecniche



Campo	Formato	Dimensione stringa \ tipologia numero	Compilazione obbligatoria	Selezione guidata	Informazioni aggiuntive
ID	Numero	Long integer	Si	Si	Indicizzato con duplicati non ammessi
Provincia	Stringa	2	Si	Si	
Comune	Stringa	100	Si	Si	
Foglio catastale	Numero	Long integer	Si	No	
Particella catastale	Numero	Long integer	Si	No	
Zona Parco	Stringa	2	Si	Si	
Prot. Nulla Osta	Stringa	20	No	No	
Rilascio Nulla Osta	Data	gg/mm/aaaa	No	No	
Scadenza Nulla Osta	Data	gg/mm/aaaa	No	No	
Prescrizioni Nulla Osta	Stringa	1000	No	No	
Regime amministrativo	Stringa	20	Si	Si	Comunicazione\ Autorizzazione
Superficie utilizzata	Numero	Double	Si	No	Espressa in ettari
Mappatura	Boolean	2	Si	Si	Si/No
Anno intervento	Numero	Long integer	Si	Si	
Forma di governo	Stringa	10	No	Si	
Trattamento	Stringa	20	No	No	
Specie prevalente	Stringa	20	No	Si	
Vincoli	Stringa	20	No	Si	Es. Rete Natura 2000, PAI
Danni	Stringa	20	No	No	
Note	Stringa	100	No	No	

ciclo di Giornate di Studio PNGSML-AISF-FOAFA

- ✓ gennaio 2012: **Valutazione ambientale dei progetti di interventi selvicolturali e dei piani di gestione forestale**
- ✓ maggio 2012: **Tecniche di utilizzazione forestale a basso impatto ambientale e tecniche di recupero di ambienti forestali degradati**
- ✓ ottobre 2012: **Monitoraggio vegetazionale, faunistico e di funzionalità ecosistemica e inventariazione forestale**



Parco Nazionale del Gran Sasso e Monti della Laga (PNGSML)
Accademia Italiana di Scienze Forestali (AISF)
Federazione degli Ordini dei Dottori Agronomi e dei Dottori Forestali dell'Abruzzo (FOAFA)

Giornata di Studio

**INTRODUZIONE ALLA
GESTIONE FORESTALE
SOSTENIBILE NELLE
AREE PROTETTE**

22 Settembre 2011, Piano Vomano di Crognaleto